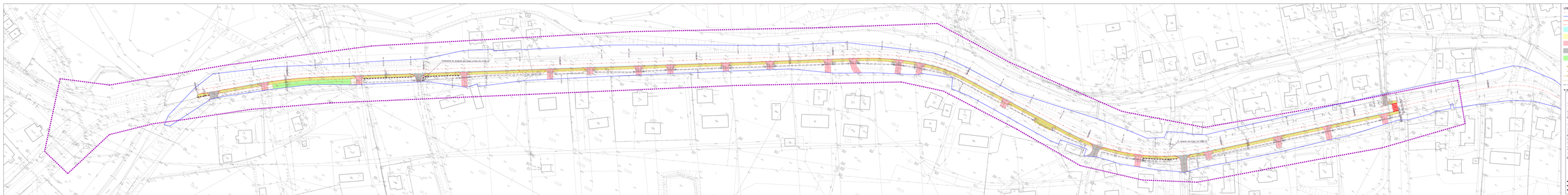
LEGENDA:
oś drogi
granica pasa drogowego
projektowany krawężnik betonowy
projektowane obrzeże betonowe
projektowane pojazdowe pasze- mne z kostki betonowej koloru szarego
projektowana furta z kostki betonowej
projektowana przejazd przez chodnik z kostki betonowej
projektowana zieleń
projektowane miejsce postojowe z kostki betonowej koloru szarego
wzór drogowy - oksyty
istniejące miejsce
rzędna wysy wlotów
projekt wlotów
rzędna dna
istniejące drzewa
bid
BIURO INŻYNIERII DROGOWEJ
Biuro Inżynierii Drogowej "Zgierz" s.c.
ul. Kilińskiego 1/3, 95-035 Ozorków
tel. 42 715 20 61, faxu 42 715 20 61 w. 31
Nr ewidencyjny 10/96
Tytuł projektu:
Przebudowa drogi gminnej nr 111 w miejscowości Ozorków
Tytuł rysunku:
Plan sytuacyjny
Stadium:
Projekt wykonawczy
Data opracowania:
Sierpień 2010
Nr rysunku:
1
Skala:
1:500
Data:
12.2010
Arch.:
mgr inż. Piotr Kowalczyk
Nr. ew. 1/96
Projektant:
mgr inż. Piotr Kowalczyk
Nr. ew. 1/96
Sprawdzający:
mgr inż. Bronisław Kowalczyk
Nr. ew. 1/96
Kierownik zespołu projektowego:
mgr inż. Piotr Kowalczyk
Nr. ew. 1/96
Kierownik jednostki projektowej:
mgr inż. Piotr Kowalczyk
Nr. ew. 1/96
Ozorków, dnia 12.2010
Zatwierdzam do projektowania
Ozorków, dnia 12.2010
Zatwierdzam do robót budowlanych
Ozorków, dnia 12.2010
Zatwierdzam do użytkowania
Ozorków, dnia 12.2010
Zatwierdzam do rozbiórki
Ozorków, dnia 12.2010
Zatwierdzam do zmiany
Ozorków, dnia 12.2010
Zatwierdzam do zmiany
Ozorków, dnia 12.2010
Zatwierdzam do zmiany